

VILLA OLIMPIA

Superficie Minima de Lote 670.00 m²

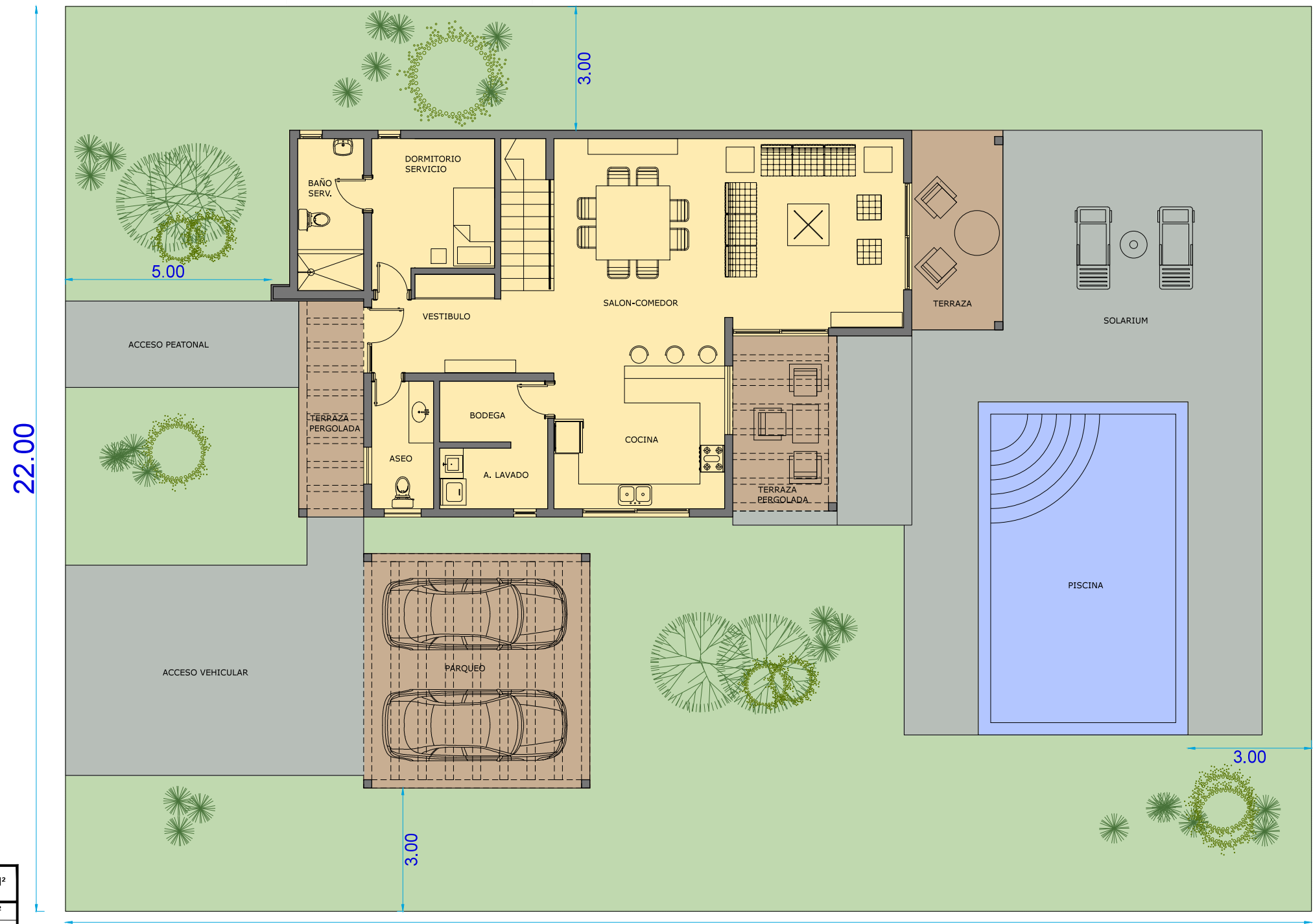

| DESCRIPCION DE AREAS | 1er NIVEL M ² | 2do NIVEL M ² | TOTAL M ² |
|--------------------------------|--------------------------|--------------------------|-----------------------|
| 1 AREAS HABITABLES CONSTRUIDAS | 113.80 m ² | 113.80 m ² | 227.60 m ² |
| 2 AREAS HABITABLES OPCIONALES | 61.15 m ² | 12.50 m ² | 73.65 m ² |
| 3 AREAS EXTERIORES | 133.90 m ² | | 133.90 m ² |
| 4 PISCINA | 41.30 m ² | | 41.30 m ² |
| 5 JARDIN | 316.45 m ² | | 316.45 m ² |

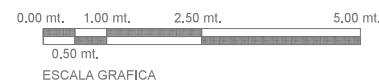

PLAYA NUEVA ROMANA
PLANTA DE AREAS NIVEL 1

PROYECTO: **VILLA OLIMPIA.**
FECHA: **21/AGOSTO/ 2013**



HOJA: **AR-1**

Los mobiliarios no están incluidos en el precio de venta del inmueble adquirido. Se colocan para que el cliente tenga una idea del espacio.

VILLA OLIMPIA

Superficie Minima de Lote 670.00 m²



| DESCRIPCION DE AREAS 2DO NIVEL | | M ² |
|--------------------------------|--|-----------------------|
| 1 |  AREAS HABITABLES CONSTRUIDAS | 113.80 m ² |
| 2 |  AREAS HABITABLES OPCIONALES | 12.50 m ² |

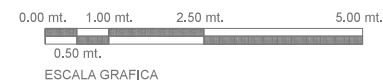

PLAYA NUEVA ROMANA
PLANTA DE AREAS NIVEL 2

PROYECTO
VILLA OLIMPIA.

FECHA:
21/AGOSTO/ 2013

HOJA:
AR-2

Los mobiliarios no están incluidos en el precio de venta del inmueble adquirido. Se colocan para que el cliente tenga una idea del espacio.